



Círculo Odontológico  
de Paraná | Desde 1929

# REVISTA espacios

P.3 / NOTA EDITORIAL

P.5 / CONGRESO INTERNACIONAL  
ODONTOLOGICO  
90° ANIVERSARIO

P.6 / CALENDARIO CIENTÍFICO

P.9 / INSUMOS

P.10 / 20 AÑOS DE LA COMISION DE  
PREVENCION

P.14 / CASO CLINICO

P.24 / PROXIMOS CURSOS

MAYO - JUNIO-JULIO  
//2018

# #50

PUBLICACION TRIMESTRAL Y GRATUITA

# Laboratorio Dental G.E. Digital 3D

## Nuevos sistemas de trabajo

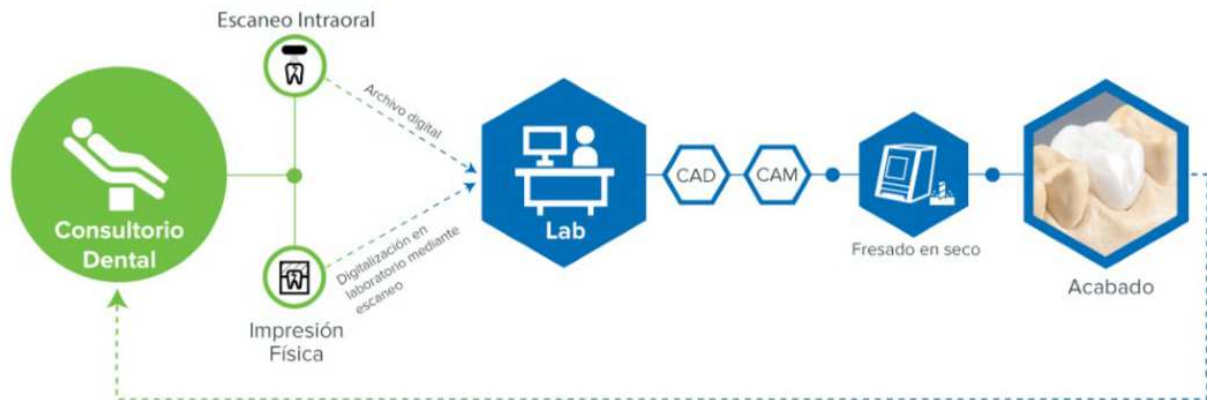

**Calidad, Precisión y en menor Tiempo**

- Prótesis Removibles
- Prótesis fija
- Ortopedias



**Coronas y Puentes Monolíticos en Zirconio coloración Vita Classic, con diferentes niveles de rigidez (900Mpa - 600Mpa). Confección de núcleos y estructuras en zirconio.**

**Coronas y Puentes en PMMA tricapa, coloración Vita Classic.**



**WhatsApp: 3434685474 - Tel: 343-4 310 989**

**Mail: [Identalgonzalezdigital3d@gmail.com](mailto:Identalgonzalezdigital3d@gmail.com) - Dirección: San Luis 299 Planta Baja Dpt "A"**

**PARANÁ - ENTRE RÍOS**

Señor Profesional: Definido los intereses de la odontología confiando sus trabajos a la responsabilidad de un laboratorio que consta de profesionales matriculados en el Colegio Profesional de Protésicos Dentales de Entre Ríos.



Círculo Odontológico  
de Paraná | Desde 1929

#### COMISIÓN DIRECTIVA

PRESIDENTE: Dra. Laura Beatriz Gauna  
VICEPRESIDENTE: Dra. Mabel Delia Cesarini  
SECRETARIO: Dr. Alfredo Horacio Sattler  
TESORERO: Dr. Maximiliano Nuñez  
PROSECRETARIO 1º: Dr. Alejandro Carminio  
PROSECRETARIO 2º: Dr. Pablo Ruberto  
PROTESORERO 1º: Dr. Mariano G. Aguilar  
PROTESORERO 2º: Dr. Cristian Del Barco

#### Tribunal de Honor

Dra. María del Carmen Sabbione  
Dra. Griselda Beatriz Miranda  
Dra. Claudia Inés Sonnaillon  
Dr. Guillermo Adalberto Brugo  
Dra. Karina Andrea Ogosuku

#### Comisión Revisora de Cuentas

Dr. Rubén Omar Ronchi  
Dr. Federico Osvaldo Devetter  
Dr. Gonzalo Gaspar Pierola

#### Comité de Administración de la Escuela de Postgrado

Dr. Patricio Rinaldi  
Dr. Sebastián Solari  
Dra. María Laura Ruiz

#### Comisión de Actividades Científicas, Educativas y Culturales

Dr. Maximiliano Nuñez

#### Comisión Administradora C.A.S.

Dra. María Belén Cuello  
Dr. Lucio Tepsich  
Dr. Maximiliano Nuñez

Para integrar la JUNTA ELECTORAL fueron electos: Dra. María Laura Ruiz, Dr. René Valentini y Dr. Carlos García.

Como nuevo miembro del Comité de Administración de la Escuela de Posgrado resultó electa la Dra. María Laura Ruiz, quien reemplaza en la función al Dr. Maximiliano Nuñez.

#### REVISTA ESPACIOS

Año XI | N° 50 | Mayo - Jun - Jul 2018

#### EDICIÓN

Círculo Odontológico de Paraná  
Corrientes 218 | Tel: (0343) 4318362  
comisiondirectiva@coparana.com.ar  
www.coparana.com.ar

Interesados en colaborar con esta publicación:  
Secretaría del COP o al Tel: 4217877

## EDITORIAL

# Hacia los 90 años...



## A NUESTROS COLEGAS

El Círculo Odontológico de Paraná, avanza hacia los noventa años de su fundación; y en ese sentido, desde fines del año pasado, la Escuela de Posgrado, junto a otros colegas, están abocados a la organización del "Congreso Internacional de Odontología 90° Aniversario".

Dicho evento, convocará a disertantes nacionales e internacionales de altísimo nivel y se realizará, el 3 y 4 de octubre del próximo año, en el Centro Provincial de Convenciones de esta ciudad.

Teniendo en cuenta la complicada situación

económica que atraviesa nuestro país, hemos diagramado la actividad, de manera de garantizar la participación efectiva del mayor número de colegas y socios de esta Institución, con el objetivo de que sea un encuentro rico en intercambios y formación profesional.

Asimismo, agradecemos al Círculo Odontológico de Santa Fe que ha decidido acompañarnos en estos noventa años, por lo cual, no llevará a cabo ningún evento científico en esa fecha, apoyándonos en la realización de nuestro Congreso.



Conforme expresara anteriormente, nuestra profesión, atraviesa un momento económico complicado, y por ese motivo, hemos dado un impulso importante a la comercialización de los distintos planes del Servicio Odontológico Solidario (S.O.S.), ya que este sistema, en momentos difíciles, ha sido de vital ayuda para todos nuestros asociados.

En igual sentido, el Departamento de Insumos, necesita del compromiso y responsabilidad de todos, para seguir financiando las cuentas corrientes de los asociados y mantener la reposición de los productos en tiempo y forma.

Para ir concluyendo, tal como ha sucedido en los últimos años, estamos organizando la Campaña de "Prevención del Cáncer Bucal", y este año, no solo estará dirigida a los odontólogos, sino también, a la comunidad, con el fin de concientizar sobre la importancia de la prevención de dicha patología.

Aprovecho la oportunidad, para agradecer a todos los colegas que trabajan en los distintos estamentos de la Institución de forma desinteresada, y que, de esta manera, contribuyen al crecimiento de la misma.

Para finalizar, los invito a participar activamente en nuestro Círculo, y a sumarse a las distintas actividades que se proponen; ya que, de esta forma, fortalecemos la actividad gremial y la vida institucional de nuestra organización que se encamina a cumplir sus noventa años.

Un cordial saludo.

COMISION DIRECTIVA  
CIRCULO ODONTOLOGICO  
DE PARANA

**Seguinos**  
en nuestras  
redes sociales  
y enterate de las  
últimas novedades!

 **COP** Círculo Odontológico  
de Paraná | Desde 1929



copparana



copparana



COP PARANA



[www.copparana.com.ar](http://www.copparana.com.ar)





## CUMPLIMOS 90 AÑOS

Y estamos organizando nuestro  
“Congreso Internacional de Odontología  
90° Aniversario”.

El jueves 3 y viernes 4 de Octubre del año 2019,  
en el Centro Provincial de Convenciones de Paraná.

“Acompañemos, festejemos y capacitémonos  
al primer nivel de Odontología Mundial,  
aquí en nuestra ciudad”



1929 - 2019  
3 DE DICIEMBRE

# CALENDARIO CIENTÍFICO

## JUNIO

01

BIOMECAICA Y MANEJO CLÍNICO EN LA FINALIZACIÓN DE CASOS

ALFREDO ALVAREZ

Inicio > 6 abril  
Duración > 20 sesiones  
Se cursa > 1º viernes de mes  
Horario > 9 a 17 hs  
Lugar > Salón Auditorio COP

08

IMPLANTOLOGIA BUCAL Y REHABILITACIÓN PROTÉSICA IMPLANTO ASISTIDA

GASPAR SANTI

Inicio > 13 de abril  
Duración > 9 sesiones  
Se cursa > 2º viernes de mes  
Horario > 8 a 20 hs  
Lugar > Salón Auditorio COP

21

CONSTRUCCION DE APARATOLOGÍA REMOVIBLE PARA ORT. INTERCEPTIVA Y ORTOPEDIA

PINASCO, TRUCCO, BARBERO

Inicio > 31 mayo  
Duración > 11 sesiones  
Horario > 16 A 20 hs  
Lugar > Salón Auditorio COP

22

INTEGRAL DE ORTODONCIA. TÉCNICA DE ARCO RECTO. PRESCRIPCIÓN DE ROTH. NIVEL II

PINASCO, TRUCCO, BARBERO

Inicio > 26 mayo 2017  
Duración > 35 sesiones  
Horario > 8 a 16 hs  
Lugar > Salón Auditorio COP

26

INOVEDAD!

FILOSOFIA FACE NIVEL INICIAL

OSCAR PALMAS

Inicio > 26 de junio  
Duración > 24 sesiones  
Se cursa > último martes de mes  
Horario > 9 a 17hs  
Lugar > Salón Auditorio COP

## JULIO

05

REHABILITACIÓN INTEGRAL. PROTESIS FIJA DE BAJA Y MEDIANA COMPLEJIDAD

SEBASTIÁN SOLARI

Inicio > 5 de abril  
Duración > 5 sesiones  
Horario > 9 a 17 hs  
Lugar > Salón Auditorio COP

06

BIOMECAICA Y MANEJO CLÍNICO EN LA FINALIZACIÓN DE CASOS

ALFREDO ALVAREZ

Inicio > 6 de abril  
Duración > 20 sesiones  
Se cursa > 1º viernes de mes  
Horario > 9 a 17 hs  
Lugar > Salón Auditorio COP

13

IMPLANTES DENTALES Y REHABILITACION PROTÉSICA IMPLANTO SOPORTADA

GASPAR SANTI

Inicio > 13 de abril  
Duración > 9 sesiones  
Se cursa > 2º viernes de mes  
Horario > 8 a 20 hs  
Lugar > Salón Auditorio COP

23-24

FILOSOFIA CON BRACKETS DE AUTOLIGADO. SISTEMA H4

GASPAR SANTI

Inicio > 13 de abril  
Duración > 9 sesiones  
Se cursa > 2º viernes de mes  
Horario > 8 a 20 hs  
Lugar > Salón Auditorio COP

26

CONSTRUCCION DE APARATOLOGÍA REMOVIBLE PARA ORT. INTERCEPTIVA Y ORTOPEDIA

PINASCO, TRUCCO, BARBERO

Inicio > 31 mayo  
Duración > 11 sesiones  
Horario > 16 A 20 hs  
Lugar > Salón Auditorio COP

27

INTEGRAL DE ORTODONCIA. TÉCNICA DE ARCO RECTO. PRESCRIPCIÓN DE ROTH. NIVEL II

PINASCO, TRUCCO, BARBERO

Inicio > 26 mayo  
Duración > 35 sesiones  
Horario > 9 a 13 y 14:30 a 18:30 hs  
Lugar > Salón Auditorio COP



# AGOSTO

27

JORNADA DE ACTUALIZACIÓN EN ENDODONCIA

CARLOS GARCIA PUENTE

Inició > 26 mayo  
Duración > 35 sesiones  
Horario > 9 a 13 y 14:30 a 18:30 hs  
Lugar > Salón Auditorio COP

31

FILOSOFIA FACE NIVEL INICIAL

OSCAR PALMAS

Inicio > 26 de junio  
Duración > 24 sesiones  
Se cursa > último martes de mes  
Horario > 9 a 17hs  
Lugar > Salón Auditorio COP

02

REHABILITACIÓN INTEHRAL. PROTESIS FIJA DE BAJA Y MEDIANA COMPLEJIDAD

SEBASTIÁN SOLARI

Inicio > 5 de abril  
Duración > 5 sesiones  
Horario > 9 a 17 hs  
Lugar > Salón Auditorio COP

03

BIOMECANICA Y MANEJO CLINICO EN LA FINALIZACIÓN DE CASOS

ALFREDO ALVAREZ

Inicio > 6 abril  
Duración > 20 sesiones  
Se cursa > 1º viernes de mes  
Horario > 9 a 17 hs  
Lugar > Salón Auditorio COP

09

INJERTOS OSEOS INTRAORALES

GASPAR SANTI

Inicio > 12 de abril  
Duración > 5 sesiones  
Horario > de 8 a 20 hs  
Lugar > Salón Auditorio COP

10

IMPLANTES DENTALES Y REHABILITACIÓN PROTÉSICA IMPLANTO SOPORTADA

GASPAR SANTI

Inicio > 13 de abril  
Duración > 9 sesiones  
Horario > de 8 a 20 hs  
Lugar > Salón Auditorio COP

16-17

ENCERA REHABILITACIÓN ORAL INTEGRAL

LISANDRO CAUZILLO

Duración > 2 sesiones  
Horario > de 9 a 18 hs  
Lugar > Salón Auditorio COP

23

CONSTRUCCION DE APARATOLOGÍA REMOVIBLE PARA ORT. INTERCEPTIVA Y ORTOPEDIA

PINASCO, TRUCCO, BARBERO

Inicio > 31 mayo  
Duración > 11 sesiones  
Horario > 16 A 20 hs  
Lugar > Salón Auditorio COP

24

INTEGRAL DE ORTODONCIA. TÉCNICA DE ARCO RECTO. PRESCRIPCIÓN DE ROTH. NIVEL II

PINASCO, TRUCCO, BARBERO

Inició > 26 mayo  
Duración > 35 sesiones  
Horario > 9 a 13 y 14:30 a 18:30 hs  
Lugar > Salón Auditorio COP

28

FILOSOFIA FACE NIVEL INICIAL

OSCAR PALMAS

Inicio > 26 de junio  
Duración > 24 sesiones  
Se cursa > último martes de mes  
Horario > 9 a 17hs  
Lugar > Salón Auditorio COP



CONTINÚAN LOS CICLOS DE CINE

Todos los miércoles, cada 15 días, a las 20:45 hs en el Salón Auditorio de nuestra Institución.

¡LOS ESPERAMOS!





# CONSULTORIO RADIOLOGICO PARANA

ROSARIO DEL TALA 395 - Tel: 4221743

## Panorámicas Digitales

Estimado colega:

Tenemos el agrado de informarles que se encuentra a su disposición un nuevo equipo de Radiografía digital para el diagnóstico odontológico, que posee una gran versatilidad en métodos de obtención de imágenes en 10 programas diferentes:

- Rx panorámicas
- Rx panorámicas de magnificación constante (para estudios implantológicos)
- Rx panorámicas para niños (disminuye la zona y tiempo de exposición)
- Rx panorámicas de hemiarcadas derecha o izquierda. Localiza el área a observar, reduciendo un 50% la radiación sobre el paciente.

Dr. Tenorio, Francisco | Dr. Figoni, Juan Manuel | Dr. Tenorio, Mariano



Círculo Odontológico  
de Paraná | Desde 1929

## DEPARTAMENTO INSUMOS



## SERVICIO GRATUITO PARA SOCIOS

Por fallas en dispositivos o elementos del consultorio que deban mandarse a reparar, ofrecemos **SIN CARGO**, el alquiler de las siguientes piezas, por 15 días hábiles.

TURBINA / LAMPARA HALOGENA  
JERIGA TRIPLE / PIEZA DE MANO  
MICROMOTOR / COMPRESOR DE AIRE

## OFERTAS



COMPRESOR  
MEDERT 1.1HP - 32lt

**\$9000**



FISIODISPENSER  
COXO

**\$9000**



ESTERILIZADORA  
18lt. EGEO

**\$10000**



HEMOSUCTOR  
DIGITAL EGEO

**\$9000**

+INFO

[insumos@coparana.com.ar](mailto:insumos@coparana.com.ar)

Tel. (0343) 4218808 - Paraná - ER

HSBC

**10% DE DESCUENTO  
Y HASTA 12 CUOTAS SIN INTERES**

PRECIOS Y PROMOCIONES VIGENTES HASTA EL 30/06/18. LAS FOTOS SON DE CARACTER ILUSTRATIVO.





## COMISION DE PREVENCION

*20 años de trabajo continuo...*

Esta Comisión cumple 20 años de trabajo en forma consecutiva, ejecutando en la jurisdicción del Círculo Odontológico de Paraná, el Programa Nacional de Prevención de la Salud Bucal de la Confederación Odontológica Argentina.

“Sembrando Sonrisas” es una iniciativa propia de la Comisión de Prevención del Círculo Odontológico de Paraná; orgullo por ser la misma, pionera en la Comisión Nacional de Prevención y desde 2014 con un Programa Virtual único en el país. [www.sembradosonrisas.com.ar](http://www.sembradosonrisas.com.ar)

Tres Niveles de Capacitación y Un Seminario de Profundización cada uno con puntaje bonificante con resoluciones nuevas cada año.

Objetivos Generales para todos los Niveles:

1-Implementar un Programa de Educación para la Salud y protección específica de escolares de 3 a 14 años, pertenecientes a las escuelas de Paraná, Crespo y Seguí a través de la capacitación de docentes, instancias prácticas y monitoreo de alumnos. (Año 2017, con 668 Docentes en capacitación a través del sitio virtual y 20.108 Alumnos en Programa).

2-Aprender a emprender un proyecto y fomentar el espíritu de iniciativa, para desarrollar capacidades e incorporar nuevos métodos de aprendizaje que lleven a un cambio de actitud sobre los temas relacionados a la salud integral del alumno.

Año a año, se elevan los contenidos teóricos integrando diferentes especialidades de la Odontología, Medicina, Nutrición, Psicología, Psicopedagogía, Kinesiología, Enfermería y Actividad Física.

Iniciamos este año 2018 la inscripción de los docentes llegando hasta la actualidad a 650 con una clase inaugural el día 22 de Mayo en el Consejo General de Educación, y el 23 de Mayo en la Ciudad de Crespo para las escuelas de la zona.

Llegamos a través de esta modalidad a muchas Escuelas Rurales, localidades alejadas y otras ciudades, que se interesan por nuestro curso y solicitan ser incorporados al sistema para realizarlo.

Hace dos años que hemos crecido con una página especial para los Concursos Virtuales de Cepillero y Kiosco Saludable [www.fabricadesonrisas.com.ar](http://www.fabricadesonrisas.com.ar) el cual nos ha llenado de satisfacciones con un número elevado de ingresantes hasta desde otros países.

Importantes empresas han colaborado para los premios de estos Concursos como Sancor Seguros, Cámara de Cereales de Entre Ríos, Banco Hsbc, Weekend Travel Turismo y Servicio Odontológico Solidario.

Han sido 20 Años de trabajo intenso, gratificante, hecho con el corazón.

El espíritu que nos anima a realizar esta ta

rea es la preocupación por el bienestar de los otros, por la necesidad de dar y completar con sentida vocación lo que nos hemos propuesto en favor de los niños, jóvenes y toda la sociedad.

De esta capacidad de transmisión dependerá la vida saludable de los hombres del mañana.

**Agradecemos a todos los que nos han acompañado en el trabajo de estos 20 años, Comisión Directiva, personal del Círculo Odontológico de Paraná, y los invitamos a participar conjuntamente a seguir este camino donde la generosidad se pone en juego pensando en el futuro de niños y jóvenes.**

Nos reunimos los días jueves de 9 a 12.30hs en el COP.

Nuestro e-mail de contacto es **comisiondeprevencioncop@yahoo.com.ar**.



Buscanos en nuestras redes como **comisiondeprevencioncop**





ENTREGA DE DIPLOMAS  
EN LA CIUDAD DE CRESPO  
AÑO 2017



COMISION DE  
PREVENCION  
AÑO 2017

## COMISION DE PREVENCION RECUERDA

La Ley n°9813 sancionada en Noviembre de 2017, establece la obligatoriedad del programa de control odontológico, mediante sesiones semestrales de prevención de caries.

El programa de Salud Bucal Escolar consiste en brindar a todo escolar la denominada "Alta básica odontológica", mediante las siguientes prestaciones:

- 1- Enseñanza de técnicas de higiene oral para el control de la placa bacteriana.
- 2- Asesoramiento para el consumo racional de hidratos de carbono.
- 3- Control de reinfección bacteriana mediante inactivación de caries y eliminación de nichos bacterianos.

Queda establecido así que no será un mero control del estado bucal sino que deberán implementarse las medidas que se consideren pertinentes para reestablecer y/o mantener la salud bucal escolar.

4- Aplicación profesional de fluoruros de alta concentración (art 1° y 2°).

Cabe recordar también que el Carnet de Salud bucal al día deberá ser presentado para la inscripción en cada año lectivo (art.3°), considerándose al día cuando el escolar se encuentra bajo la situación del alta básica odontológica, alta que se realiza cumpliendo con las sesiones semestrales enumeradas en el artículo 2°.

La norma se haya vigente en todo el ámbito educativo de la provincia de Entre Ríos, desde el nivel inicial hasta la finalización

del polimodal.

Recuerde que sólo el odontólogo matriculado por el Colegio de Odontólogos que se desempeñe en el ámbito público y/o privado es el autorizado para brindar las prestaciones necesarias para obtener el Carnet de Salud Bucal.

Colegas, aunemos esfuerzos para que dicha Ley se cumple. Brindemos a nuestros niños y adolescentes la oportunidad de recibir una odontología que trabaje para la salud bucal, su mantenimiento y cuidado. Todos sabemos que la caries es una enfermedad prevenible cuando se instalan hábitos saludables desde edades tempranas.



La comisión de Prevención del Círculo Odontológico de Paraná ha sido elegida para la presentación en calidad de poster en el Congreso Dental Mundial FDI Buenos Aires Argentina a desarrollarse los días 5 y 6 de Septiembre, con el tema:  
**Innovación Tecnológica en Prácticas Educativas.**

**20 Años "Sembrando Sonrisas"**

**GC DENTAL**  
ortodoncia • odontología  
Distribuidor >Orthodont<



**PARANA**

Entre Ríos

**SALTA 427**

☎ 0343-4311609

☎ 3434541608

**ROSARIO**

Santa fe

**SAN LUIS 2406**

☎ 0341-4259226

☎ 1168791920

**MAR DEL PLATA**

Bs. As.

**RIVADAVIA 3456**

☎ 0223 4720817

☎ 1168791920

Horario corrido Lun a Vie- 9 a 18hs- E-mail: [gc.orthodont@hotmail.com](mailto:gc.orthodont@hotmail.com)



Buenos Aires 487 - P.B. Dpto. "D"  
3100 Paraná - Entre Ríos  
Tel: 0343 - 4313837  
[cons.odontotomografico.parana@gmail.com](mailto:cons.odontotomografico.parana@gmail.com)

**CONSULTORIO  
RADIOLÓGICO**

**ODONTOTOMOGRÁFICO  
TOMOGRAFÍA DENTAL  
CONE BEAM**



# ESCUELA DE POSGRADO



Círculo Odontológico de Paraná | Desde 1929

## COMPARTIMOS CON NUESTROS SOCIOS LA COMPRA DE NUEVOS LIBROS PARA LA BIBLIOTECA DE LA INSTITUCIÓN



### CONDICIONES DE ALQUILER

- / SOLO PARA SOCIOS
- / SE DEBERA FIRMAR LA ENTREGA Y DEVOLUCION DEL LIBRO EN MESA DE ENTRADA, SIN EXCEPCION.
- /ALQUILER POR 15 DIAS CON POSIBLE RENOVACION POR UNICA VEZ POR OTRO IGUAL PERIODO.
- / EL SOCIO SERA RESPONSABLE DE LOS DAÑOS Y/O MODIFICACIONES QUE SUFRA EL LIBRO.



# CASO CLINICO FILOSOFIA FACE

AUTOR //  
DR. OSCAR PALMAS



El Dr. Oscar Palmas es director de FACE Argentina y docente FACE internacional en la especialidad de ortodoncia.

Como se detalla en el caso clínico a continuación, el control vertical es en la filosofía Face muy relevante.

Control vertical es posicionar o mantener el condilo en la fosa durante el tratamiento de ortodoncia.

Control Vertical también implica la restricción del crecimiento vertical basal de los maxilares agregando el control de la extrusión dentaria en pacientes sin crecimiento.

Desde el punto de vista mecánico, se consigue con la intrusión molar, la coordinación intra e interarco, topes céntricos en molares.

El resultado final es la disminución de la dimensión vertical mediante la autorrotación mandibular beneficio oclusal, articular y estético.

Realizar un tratamiento hacia una posición músculo esquelético estable implica una gran disciplina por parte del ortodoncista. Un muy buen diagnóstico y una buena mecánica de tratamiento.

En el caso de los pacientes dolicofaciales el compromiso es mayor, un uso mayor de alambres flexibles manejando su hiperlaxitud y una disminución de uso de elásticos de clase que sacan el condilo de fosa y comprometen a la articulación temporomandibular sería adecuado.

En mi opinión una mala ortodoncia en un paciente con parafunción y hiperlaxitud puede traer inconvenientes musculares y articulares.



**Lorente, Lucas Alejandro**

Date of Birth: 13-01-96  
 Age: 16 years old  
 Profession: Students  
 Chief Complaint: Crowding  
 Initial: 02-01-2011

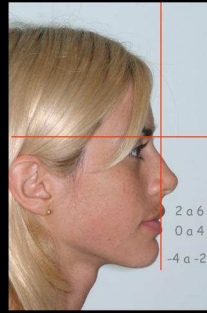

**Analisis de la linea estetica**

Rango de variación ideal para la posición sagital del labio superior, labio inferior y mentón blando en relación a la línea subnasal vertical.  
 Spradley F.L., Jacobs J.D., Crowe D.P. Assessment of the anterior-posterior soft tissue contour of the lower facial Third of the ideal young adult. A.J.O. 1981;79,316-25

Ls: 6-5-4-3-2  
 Li: 4-3-2-1-0  
 M: 0-1-2-3-4



Lorente, Lucas Alejandro  
 Date of Birth: 13-01-96  
 Age: 16 years old  
 Profession: Student

**La línea Subnasal Vertical**

**Ventajas**

1. Su punto de origen es cercano a las estructuras que queremos evaluar, Tercio inferior de la cara
2. El punto SN se ve menos afectado por los cambios de posición o tamaño de las estructuras a la que pertenece, como sucede en otras referencias. Plano E de Ricketts o la línea H de Holdaway. Influenciadas por el tamaño de la Nariz, Posición de la Mandíbula o Proyección sagital del Pogonio Blando

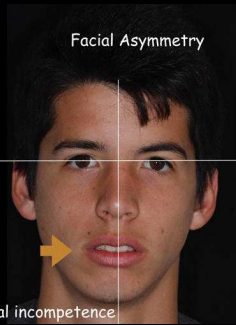

**Facial Asymmetry**

El cierre labial alterado genera parafunción muscular de los temporales y maseteros

Labial incompetence

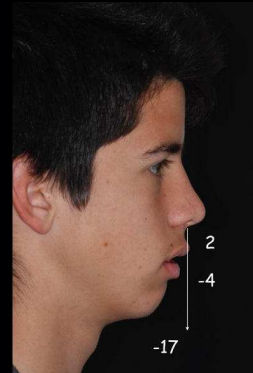

Assessment of the anteroposterior soft-tissue contour of the lower facial third in the ideal young adult  
 Frederick L. Spradley, D.D.S., M.S.D.,\*  
 Joe D. Jacobs, D.M.D., M.S.D.,\*\*  
 and David P. Crowe, D.D.S., M.S.D.,\*\*\*  
 Dallas, Texas

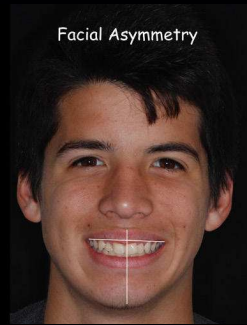

**Facial Asymmetry**

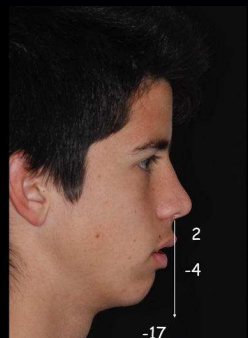

Assessment of the anteroposterior soft-tissue contour of the lower facial third in the ideal young adult  
 Frederick L. Spradley, D.D.S., M.S.D.,\*  
 Joe D. Jacobs, D.M.D., M.S.D.,\*\*  
 and David P. Crowe, D.D.S., M.S.D.,\*\*\*



Intraoral Photo



Intraoral Photo

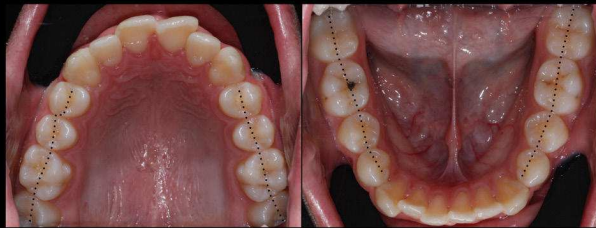

Evaluation of grooves alignment



Los torques inadecuados y la discontinuidad de los surcos oclusales. Produce parafunción muscular, acomodo mandibular y condilo fuera la fosa



Articulator mounting

Cóndilo fuera de la fosa. distensión del ligamento temporomandibular. contracción del músculo Pe.inferior

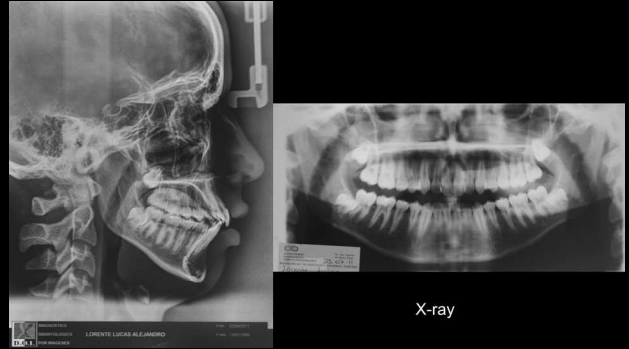
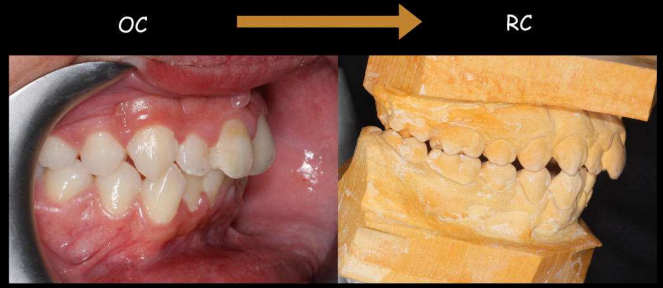
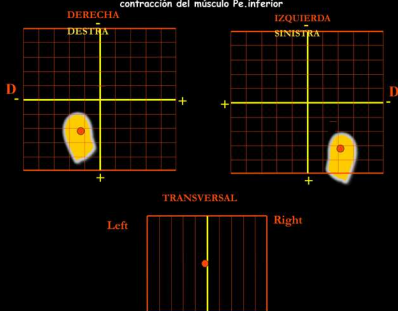

X-ray

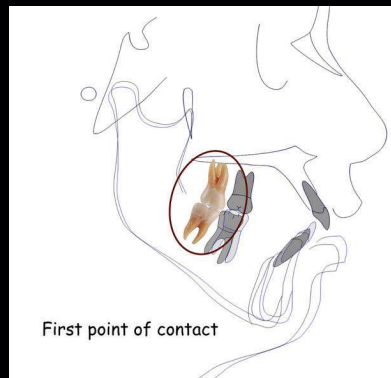
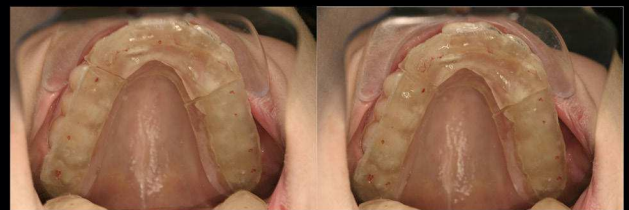

First point of contact

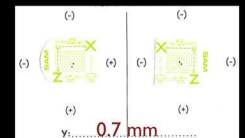

Xray:Conversion



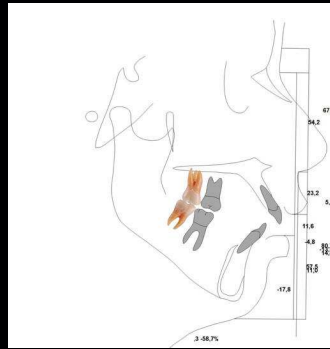
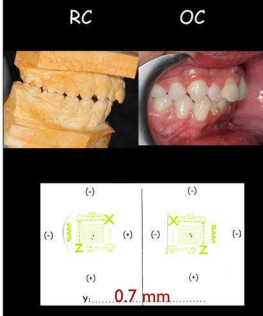
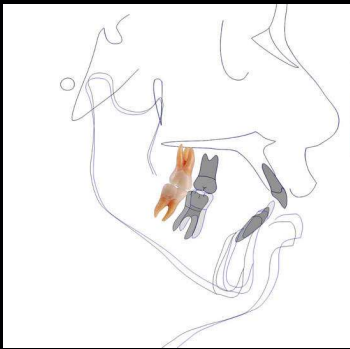

Aesthetic Ceph.

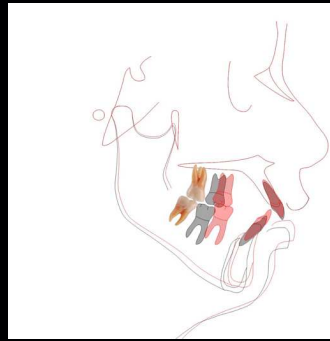
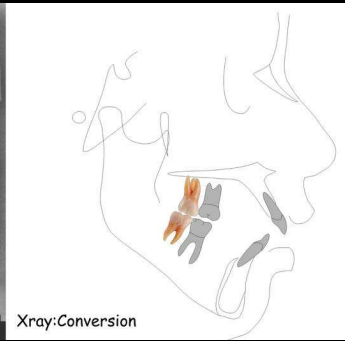

VTO  
Extraction with loss anchorage  
Mandibular autorotation  
Vertical Control

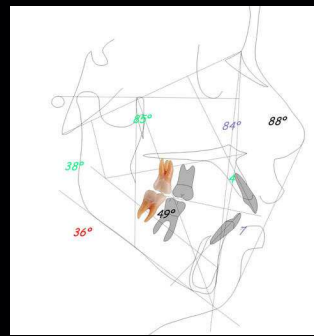

Ricketts Ceph



10-12- 2011  
Biostarter.014"

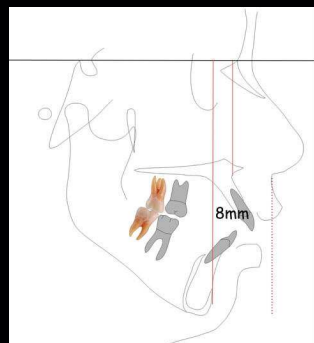

WITTS True

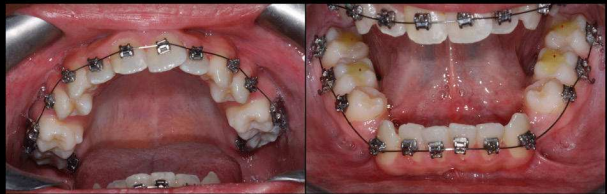

10-12- 2011  
Biostarter.014"

Lower Stop Centric

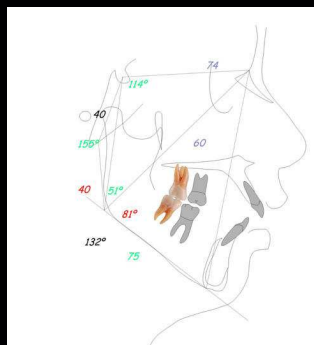

BJ-Ceph



3- 5-2012  
Upper .014 Biostarter  
Lower .019x.025 Bio torque

# ALTA CALIDAD EN TECNOLOGÍA DIAGNÓSTICA

C O N E B E A M b y S I R O N A

## TECNOLOGÍA DE ÚLTIMA GENERACIÓN

La Tomografía Computada Cone Beam es el nuevo sistema de imágenes tridimensionales de precisión, que ofrece la calidad más alta para realizar diagnósticos odontológicos y máxilo-faciales con la mayor seguridad.



- • • • •
- SEGURIDAD
- 
- PRECISIÓN
- 
- EFICACIA
- 
- RAPIDEZ
- • • • •

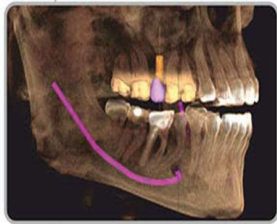

TOMOGRAFÍA EN IMPLANTOLOGÍA  
PANORÁMICA DIGITAL  
TELERADIOGRAFÍA DIGITAL DE PERFIL  
ESTUDIOS CEFALOMÉTRICOS



## TOMOGRAFÍA VOLUMÉTRICA DIGITAL (TVD)

**TEDX**  
TOMOGRAFÍA DENTAL 3D

Rubén G. Greca, Odontólogo MP 168

25 de Mayo 345 • Tel: (0343) 4233284 • Paraná, Entre Ríos • E-mail: tedexparana@gmail.com • Facebook: Tomografía Tedex





# LABORATORIO CERAMICA DENTAL DE CARINA KLOSTER

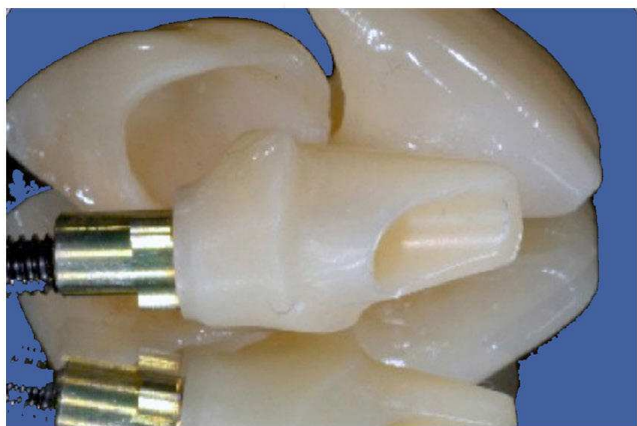

## CENTRO DE FRESADO DIGITAL CAD/CAM

- Coronas metaloceramicas
- Coronas inyectadas E.Max
- Coronas Y puentes de zirconio
- Barras metálicas
- Barras de zirconio
- Pilar de implantes
- Fresado personalizado de zirconio
- Provisorios
- Encerado de diagnóstico

Pasaje Serrano 142 - Paraná E.R  
Tel. 343 4312762 / Cel. 3436201914





3-5-2012  
Upper .014 Biostarter  
Lower .019x.025 Bio torque

Lower Stop Centric



8-6-2013  
Lower .019x.025" Bio torque  
SS Double key loops .019x.015"



6-6-2012  
Upper .019x.025" Bio torque  
SS Double key loops .019x.015"



8-6-2013  
Lower .019x.025" Bio torque  
SS Double key loops .019x.015"

Lower Stop Centric



6-6-2012  
Upper .019x.025" Bio torque  
SS Double key loops .019x.015"

Lower Stop Centric



4-6-2013  
Lower .019x.025" Bio torque  
Double key loops .019x.015"



4-6-2013  
Lower .019x.025" Bio torque  
SS Double key loops .019x.015"

Lower Stop Centric



12-12-2013  
Biostarter.014"





12-12-2013  
Biostarter.014"

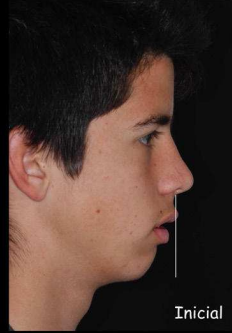

Inicial



Final



2-12-2014  
SS .016"



Inicial



2-12-2014  
SS .016"



Final



6-6-2014  
Final Face Photo



Final



6-6-2014  
Final Face Photo



Final



Final

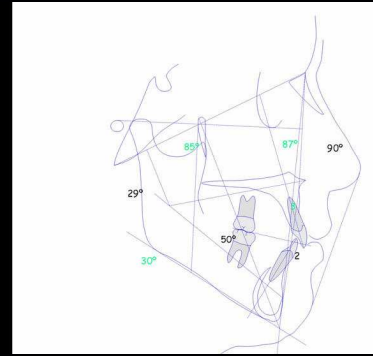

Final

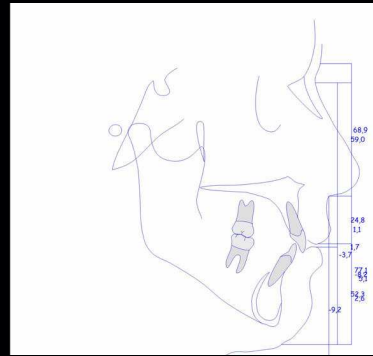
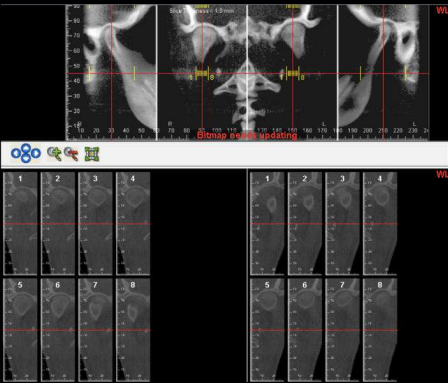

Final

Inicial

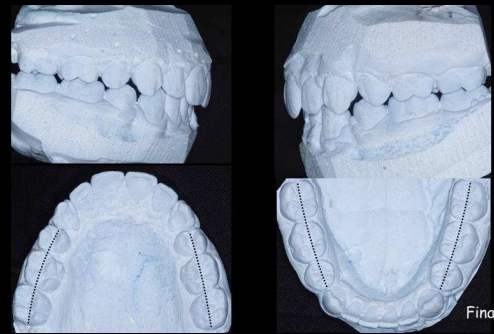
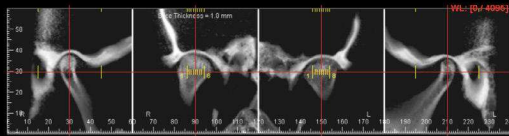

Final

Final

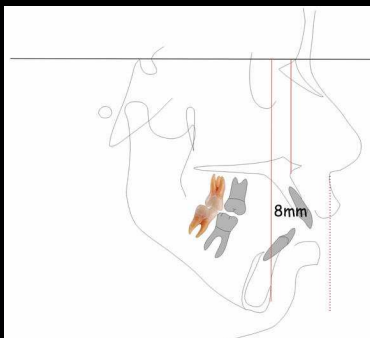
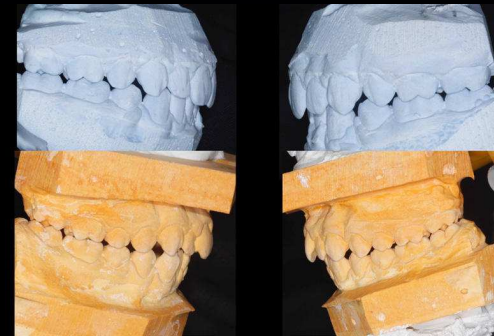
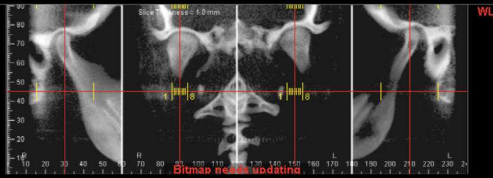

WITTS True

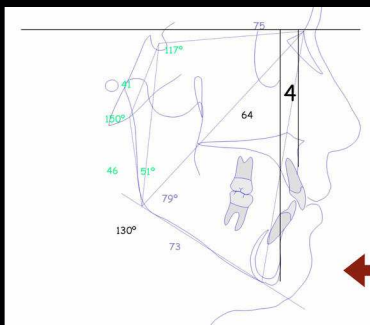

WITTS True  
Final

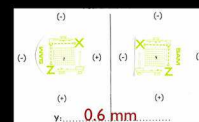

Final



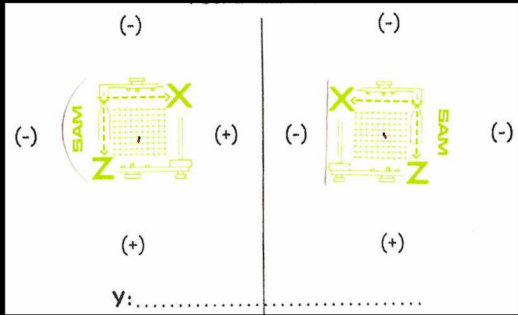

Se recupera el centro de rotación Adaptativo  
 Donde se da la coordinación muscular.  
 La base de la función y estabilidad



Final



FINAL DEL TRATAMIENTO // AGOSTO 2017

# PROXIMOS CURSOS



## FILOSOFIA FACE

Calendario Científico 2018



**DR. OSCAR PALMAS**  
Director FACE ARGENTINA



**MARTES 26 DE JUNIO**  
DE 9 A 17 HORAS

## ACTUALIZACIÓN EN ENDODONCIA

Calendario Científico 2018



- DR. CARLOS GARCÍA PUENTE
- DR. ALEJANDRO JAIME

Especialistas en ENDODONCIA

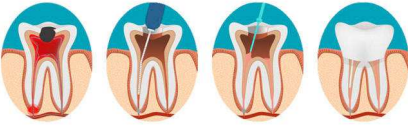

**VIERNES 27 DE JULIO**  
DE 9 A 18 HORAS

## ENCERA REHABILITACIÓN ORAL INTEGRAL

Calendario Científico 2018



Círculo Odontológico de Paraná | Desde 1929



- DR. LISANDRO CAUZILLO



**AGOSTO 2018**

**LO NUEVO EN ORTODONCIA**

Calendario Científico 2018

• DR. DIEGO MANRIQUE



**MIÉRCOLES 12 DE SEPTIEMBRE**  
DE 10 A 13 HORAS

**CARILLAS CERAMICAS**

Calendario Científico 2018



**DR. MARTIN GARCIA CUERVA**

**MIERCOLES 19 DE SEPTIEMBRE**  
**MIERCOLES 24 DE OCTUBRE**  
DE 9 A 17 HORAS

INFORMES E INSCRIPCIONES POR MAIL // [escuelaposgrado @ coparana.com.ar](mailto:escuelaposgrado@coparana.com.ar)





# Laboratorio Marily

*Estética Dental*



## CENTRO de FRESADO



*Estética y Calidad*  
**nos definen!**



0343-4327151



[laboratoriomarily@hotmail.com](mailto:laboratoriomarily@hotmail.com)



+54 9 343 4554226



# FUSION - Mucho más que un “tornillo”

Resultado clínico similar al diente natural

Mantiene el hueso crestal, responsable de la estética biológica

Seguimiento con tomografía Cone Beam hasta 5 años

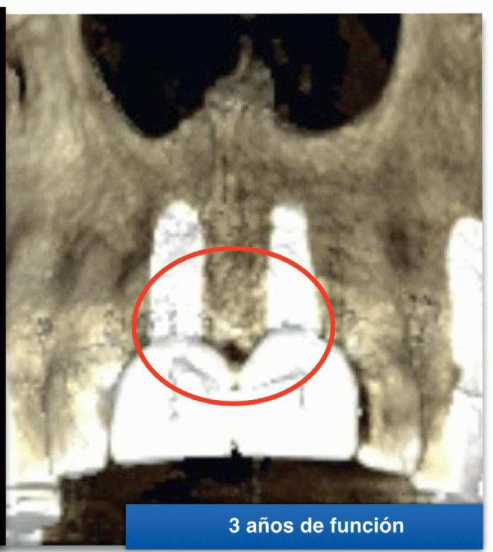
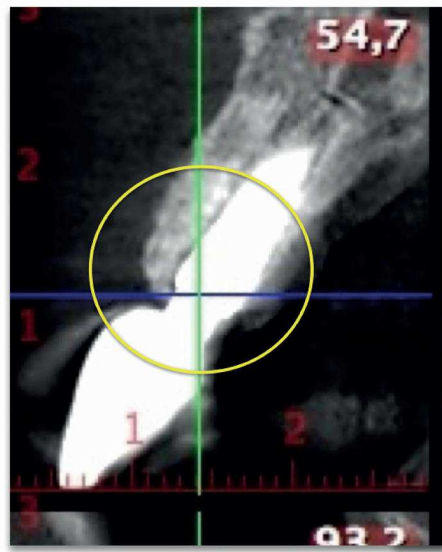
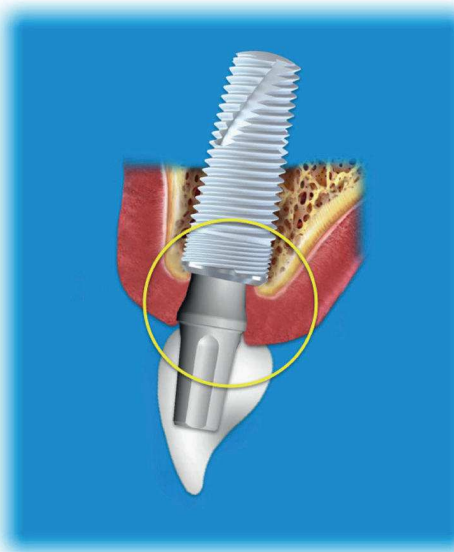
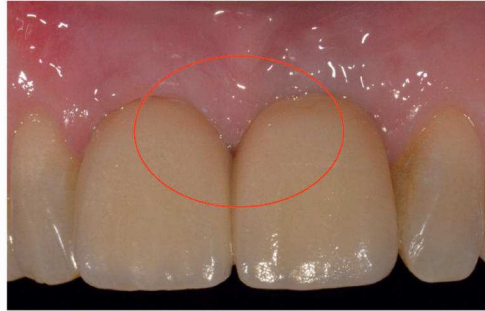

**Hoy la cresta ósea vestibular se puede conservar aún en implantes contiguos**

- ✓ SIMPLE - SENCILLO - EFICIENTE - ERGONOMICO
- ✓ Mantiene el hueso crestal - responsable de la estética biológica
- ✓ Mantiene el volumen óseo
- ✓ Rehabilitación de tamaño y aspecto natural
- ✓ Un modelo de implante para todas las densidades óseas
- ✓ Una conexión para todos los diámetros
- ✓ Procedimientos protéticos similares a la prótesis convencional
- ✓ Otro perfil de emergencia
- ✓ Resultados clínicos rutinarios
- ✓ Switching platform- plataforma dismiunuida

Pascual Palma 666  
Paraná | Entre Ríos | Argentina  
Tel. +54 0343 4235207  
Cel. +54 343 154 645140  
[implantesnti@gmail.com](mailto:implantesnti@gmail.com)  
[www.ntiimplantes.com.ar](http://www.ntiimplantes.com.ar)





Servicio Odontológico  
Solidario

# Trabajar nos da sonrisas



**Nuevos Planes  
para tu obra social.**

**Más de 400  
odontólogos  
para tu atención.**

Todo lo que vos y tu familia necesitan.

Tu sonrisa **SOS** vos

**AFILIATE**

**0-800-444-8-400**

sosconsultas@sosparana.com.ar :: [www.sosparana.com.ar](http://www.sosparana.com.ar)